

# CASOS DE VIH - SIDA AÑO 2018

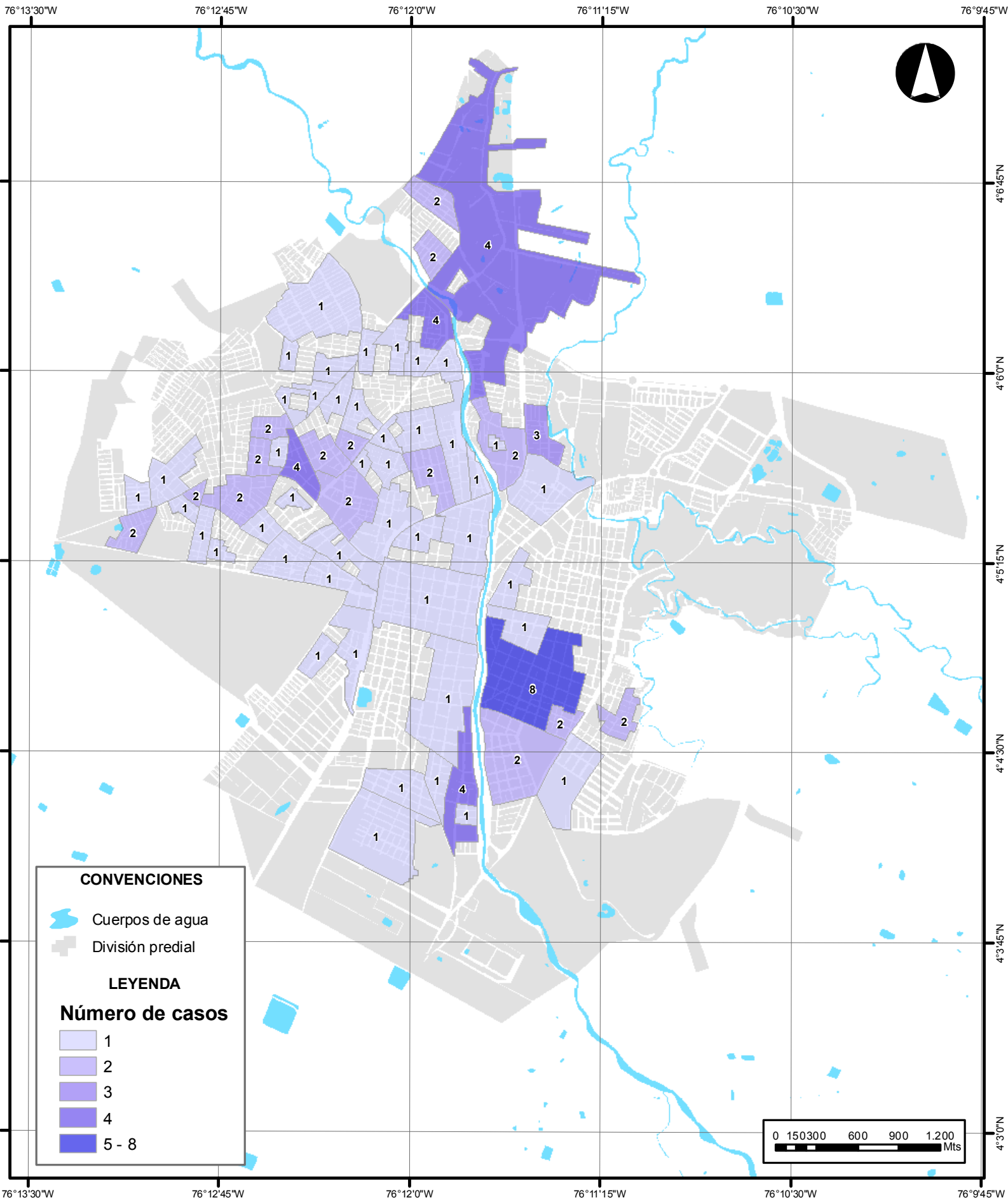

76°13'30"W 76°12'45"W 76°12'0"W 76°11'15"W 76°10'30"W 76°9'45"W



**CARACTERÍSTICAS TÉCNICAS**  
 Sistema Proyección Cartesianas:  
 Magna\_Colombia\_Oeste  
 Proyección: Transverse\_Mercator  
 Meridiano Central: -77.07750792  
 Latitud de Origen: 4.59620042  
 Falso Este: 1000000,00000000  
 Falso Norte: 1000000,00000000  
 Sistema de Coordenadas Geográficas:  
 GCS\_MAGNA

Fuente: Elaboración propia a partir de coberturas suministrada por el Departamento Administrativo de Planeación de Tuluá y la Secretaría de Salud Municipal.

Septiembre 2019

Escala de ploteo: 1:35.000

**Gustavo Vélez Román**  
 Alcalde Municipal

**Julio César Arias Gutiérrez**  
 Director  
 Departamento Administrativo de Planeación Municipal

**Juan Carlos Mayor Salazar**  
 Geógrafo