

TULUA DATOS 2018

Estratificación socioeconómica

De acuerdo al DANE, la estratificación socioeconómica es una clasificación en estratos de los inmuebles residenciales que deben recibir servicios públicos, esta se realiza principalmente para cobrar de manera diferencial por estratos los servicios públicos domiciliarios permitiendo asignar subsidios y cobrar contribuciones en esta área.

En el Municipio de Tuluá, para el área urbana se adoptó la metodología de estratificación tipo I, para centros poblados el tipo III y la metodología fincas y viviendas dispersas para el área rural.

En este capítulo se abordó la clasificación de estratos en la zona urbana y rural del Municipio, esta se realiza por variables específicas observadas en lados de manzanas (urbana) y viviendas (rural).

Aproximadamente existen 43.586 predios estratificados en la zona urbana, de los cuales el estrato 3 es el de mayor participación con el 36%, seguido del estrato 2 con el 33%, y el estrato 4 con el 13%; los estratos 1, 5 y 6 son los de menor participación con el 3%, 9% y 0,39% respectivamente.

En la zona urbana existe un total 7.653 lados de manzanas estratificadas y sin estratificar 2.043 (27%) que comprenden predios de uso comercial, institucional, zonas verdes o lotes sin vivienda construida. En cuanto a la participación de los estratos por lado de manzana el 2 y el 3 representan en total el 53%, el 18% son del estrato 4, 5 y 6 y el estrato 1 participa con el 2%.

En la zona rural - fincas y viviendas dispersas, existe en total 8.301 predios estratificados, discriminados de la siguiente manera: estrato 1 con el 45%, 3 con el 21%, 2 con el 25%, 4 con el 5%, 5 con el 3% y el 6 con el 1%.

TULUA DATOS 2018

16.1 Urbana

16.1.1 Número total de predios por estrato

| Estrato | Sin estratificar | 1 | 2 | 3 | 4 | 5 | 6 | Total |
|-----------------|------------------|-------|--------|--------|-------|-------|------|--------|
| Predios | 2.874 | 1.259 | 14.219 | 15.727 | 5.495 | 3.842 | 170 | 43.586 |
| % Participación | 6,60 | 2,88 | 32,62 | 36,01 | 12,60 | 8,81 | 0,39 | 100,00 |

Nota: Los datos sin estratificar (SE) son de uso comercial, institucional, zonas verdes o predios en los cuales no hay viviendas o estructuras construidas. Fuente: Área Socioeconómica/ DAPM – septiembre de 2019

16.1.2 Distribución de lados de manzana por estrato

| Estrato | Lados de manzana | |
|-----------------------|------------------|-----------------|
| | Número | % Participación |
| Sin Estratificar (SE) | 2.043 | 27 |
| 1 | 174 | 2 |
| 2 | 1.887 | 25 |
| 3 | 2.174 | 28 |
| 4 | 710 | 9 |
| 5 | 631 | 8 |
| 6 | 34 | 0,4 |
| Total | 7.653 | 100 |

Nota: Los datos sin estratificar (SE) son de uso comercial, institucional, zonas verdes o predios en los cuales no hay viviendas o estructuras construidas. Fuente: Área Socioeconómica/ DAPM – septiembre de 2019

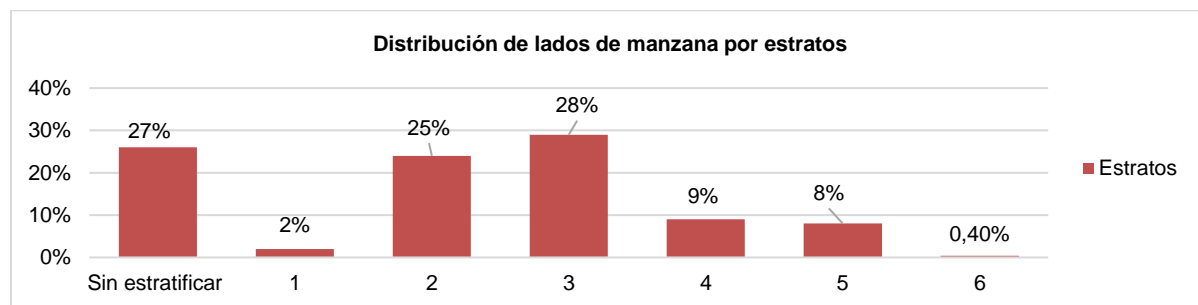

Fuente: Área Socioeconómica/ DAPM – septiembre de 2019

16.1.3 Estratificación urbana por lados de manzana, estrato y comunas

| Comuna | Estrato | | | | | | Total | |
|-----------------|-----------------------|-----|-----|-----|-----|-----|-------|-------|
| | Sin estratificar (SE) | 1 | 2 | 3 | 4 | 5 | | 6 |
| 1 | 140 | 0 | 29 | 390 | 201 | 79 | 34 | 873 |
| % Participación | 16 | 0 | 2 | 46 | 25 | 7% | 4 | 100 |
| 2 | 133 | 0 | 11 | 45 | 88 | 231 | 0 | 508 |
| % Participación | 27 | 0 | 1 | 9 | 20 | 43% | 0 | 100 |
| 3 | 390 | 112 | 252 | 201 | 68 | 0 | 0 | 1.023 |
| % Participación | 38 | 11 | 24 | 20 | 7 | 0% | 0 | 100 |
| 4 | 131 | 0 | 29 | 180 | 22 | 0 | 0 | 362 |
| % Participación | 37 | 0 | 6 | 51 | 7 | 0% | 0 | 100 |
| 5 | 140 | 0 | 24 | 89 | 276 | 321 | 0 | 850 |
| % Participación | 16 | 0 | 2 | 10 | 34 | 37% | 0 | 100 |
| 6 | 307 | 57 | 167 | 489 | 32 | 0 | 0 | 1.052 |
| % Participación | 29 | 5 | 15 | 47 | 3 | 0% | 0 | 100 |
| 7 | 278 | 0 | 528 | 381 | 0 | 0 | 0 | 1.187 |
| % Participación | 23 | 0 | 44 | 32 | 0 | 0 | 0 | 100 |
| 8 | 261 | 0 | 478 | 159 | 0 | 0 | 0 | 898 |
| % Participación | 30 | 0 | 53 | 18 | 0 | 0 | 0 | 100 |
| 9 | 263 | 5 | 369 | 240 | 23 | 0 | 0 | 900 |

TULUA DATOS 2018

| | | | | | | | | |
|-----------------|-------|-----|-------|-------|-----|-----|----|-------|
| % Participación | 29 | 1 | 41 | 27 | 3 | 0 | 0 | 100 |
| Total | 2.043 | 174 | 1.887 | 2.174 | 710 | 631 | 34 | 7.653 |

Nota: Los datos sin estratificar (SE) son de uso comercial, institucional, zonas verdes o predios en los cuales no hay viviendas o estructuras construidas. Fuente: Área Socioeconómica/ DAPM – septiembre de 2019

16.1.4 Distribución de lados de manzana según estrato por barrio y estrato predominante

| Barrio | Manzanas | Est 1 | Est 2 | Est 3 | Est 4 | Est 5 | Est 6 | Total lados de manzana | Estrato predominante |
|-------------------------------|----------|-------|-------|-------|-------|-------|-------|------------------------|----------------------|
| 12 De Octubre | 11 | 0 | 0 | 4 | 36 | 1 | 0 | 47 | 4 |
| 350 Años | 3 | 0 | 0 | 10 | 0 | 0 | 0 | 12 | 3 |
| 7 De Agosto | 18 | 0 | 13 | 39 | 5 | 0 | 0 | 69 | 3 |
| Alameda II | 7 | 0 | 24 | 0 | 0 | 0 | 0 | 28 | 2 |
| Alvernia | 52 | 0 | 6 | 5 | 27 | 127 | 0 | 208 | 5 |
| Asoagrín Farfán | 19 | 56 | 2 | 0 | 0 | 0 | 0 | 76 | 1 |
| Asoagrín La Santa Cruz | 31 | 68 | 0 | 0 | 0 | 0 | 0 | 122 | 1 |
| Avenida Cali | 10 | 0 | 10 | 21 | 9 | 0 | 0 | 45 | 3 |
| Bolívar | 9 | 0 | 16 | 20 | 0 | 0 | 0 | 38 | 3 |
| Bosques De Maracaibo | 83 | 0 | 104 | 93 | 0 | 0 | 0 | 323 | 2 |
| Brisas Del Morales | 5 | 0 | 1 | 2 | 11 | 0 | 0 | 21 | 4 |
| Buenos Aires | 11 | 0 | 1 | 26 | 0 | 0 | 0 | 47 | 3 |
| Casa Huertas | 2 | 0 | 0 | 8 | 0 | 0 | 0 | 9 | 3 |
| Centro | 48 | 0 | 1 | 65 | 22 | 0 | 0 | 193 | 3 |
| Cespedes | 12 | 0 | 1 | 8 | 22 | 3 | 0 | 36 | 4 |
| Chiminangos | 18 | 0 | 4 | 49 | 0 | 0 | 0 | 70 | 3 |
| Comfamiliar | 4 | 0 | 6 | 0 | 0 | 0 | 0 | 13 | 2 |
| Comuneros - Corazón Del Valle | 14 | 0 | 1 | 46 | 0 | 0 | 0 | 56 | 3 |
| Ciudad Campestre | 12 | 0 | 0 | 0 | 0 | 0 | 33 | 54 | 6 |
| Ciudadela las Palmas | 16 | 0 | 1 | 10 | 16 | 0 | 0 | 65 | 4 |
| Departamental | 9 | 0 | 9 | 26 | 0 | 0 | 0 | 36 | 3 |
| Diablos Rojos I | 2 | 0 | 0 | 2 | 0 | 0 | 0 | 5 | 3 |
| El Bosque | 26 | 0 | 18 | 47 | 0 | 0 | 0 | 103 | 3 |
| El Condor | 1 | 0 | 0 | 0 | 2 | 0 | 0 | 7 | 4 |
| El Condor II | 6 | 0 | 0 | 1 | 12 | 0 | 0 | 24 | 4 |
| El Descanso | 5 | 0 | 16 | 0 | 0 | 0 | 0 | 28 | 2 |
| El Dorado | 4 | 0 | 0 | 0 | 11 | 0 | 0 | 16 | 4 |
| El Jardín | 17 | 0 | 0 | 47 | 5 | 0 | 0 | 67 | 3 |
| El Jazmin | 14 | 0 | 3 | 45 | 0 | 0 | 0 | 58 | 3 |
| El Lago | 11 | 0 | 0 | 0 | 13 | 17 | 0 | 43 | 5 |
| El Laguito | 5 | 0 | 0 | 0 | 4 | 3 | 0 | 20 | 4 |
| El Limonar | 6 | 0 | 16 | 0 | 0 | 0 | 0 | 24 | 2 |
| El Palmar | 58 | 0 | 156 | 0 | 0 | 0 | 0 | 226 | 2 |
| El Pinar | 2 | 0 | 0 | 5 | 3 | 0 | 0 | 8 | 3 |
| El Porvenir | 12 | 0 | 5 | 42 | 0 | 0 | 0 | 58 | 3 |
| El Príncipe | 26 | 0 | 0 | 0 | 55 | 38 | 0 | 102 | 4 |
| El Refugio | 2 | 0 | 4 | 0 | 0 | 0 | 0 | 8 | 2 |
| El Retiro | 9 | 0 | 0 | 0 | 4 | 22 | 0 | 36 | 5 |
| Entrerios | 22 | 0 | 0 | 1 | 11 | 46 | 0 | 88 | 5 |
| Escobar | 4 | 0 | 1 | 15 | 0 | 0 | 0 | 16 | 3 |
| Estambul | 5 | 0 | 4 | 2 | 0 | 0 | 0 | 18 | 2 |
| Farfán | 20 | 0 | 62 | 16 | 0 | 0 | 0 | 81 | 2 |
| Fatima | 33 | 0 | 5 | 76 | 51 | 0 | 0 | 136 | 3 |
| Ferías | 1 | 0 | 0 | 0 | 0 | 0 | 0 | 24 | - |
| Flor de La Campana | 10 | 0 | 29 | 0 | 0 | 0 | 0 | 39 | 2 |
| Franciscanos | 11 | 0 | 0 | 19 | 12 | 1 | 0 | 48 | 3 |
| Guayacanes | 20 | 0 | 44 | 0 | 0 | 0 | 0 | 79 | 2 |
| Horizonte | 9 | 0 | 28 | 4 | 0 | 0 | 0 | 35 | 2 |
| Internacional | 1 | 0 | 3 | 0 | 0 | 0 | 0 | 4 | 2 |

TULUA DATOS 2018

| | | | | | | | | | |
|----------------------|----|---|----|----|----|---|---|-----|---|
| Jorge Gaitan Eliecer | 12 | 0 | 38 | 0 | 0 | 0 | 0 | 48 | 2 |
| Jose Antonio Galan | 7 | 0 | 7 | 19 | 0 | 0 | 0 | 27 | 3 |
| Juan Lemus Aguirre | 3 | 0 | 2 | 7 | 0 | 0 | 0 | 12 | 3 |
| La Bastilla | 6 | 0 | 1 | 6 | 14 | 0 | 0 | 24 | 4 |
| La Campiña | 29 | 0 | 10 | 59 | 0 | 0 | 0 | 112 | 3 |
| La Ceiba | 11 | 0 | 4 | 20 | 2 | 0 | 0 | 47 | 3 |

16.1.4 Distribución de lados de manzana según estrato por barrio y estrato predominante

| Barrio | Manzanas | Est 1 | Est 2 | Est 3 | Est 4 | Est 5 | Est 6 | Total lados de manzana | Estrato predominante |
|-----------------------|----------|-------|-------|-------|-------|-------|-------|------------------------|----------------------|
| La Esperanza | 55 | 0 | 23 | 140 | 0 | 0 | 0 | 255 | 3 |
| La Graciela | 28 | 0 | 2 | 59 | 10 | 0 | 0 | 111 | 3 |
| La Herradura | 6 | 0 | 0 | 3 | 6 | 0 | 0 | 23 | 4 |
| La Independencia | 17 | 0 | 45 | 0 | 0 | 0 | 0 | 66 | 2 |
| La Inmaculada | 8 | 22 | 6 | 0 | 0 | 0 | 0 | 33 | 1 |
| La Merced | 24 | 0 | 0 | 0 | 7 | 85 | 0 | 96 | 5 |
| La Quinta | 9 | 0 | 10 | 23 | 0 | 0 | 0 | 37 | 3 |
| La Trinidad | 5 | 5 | 12 | 0 | 0 | 0 | 0 | 19 | 2 |
| Las Acacias | 7 | 0 | 0 | 0 | 0 | 24 | 0 | 28 | 5 |
| Las Americas | 14 | 0 | 3 | 53 | 0 | 0 | 0 | 56 | 3 |
| Las Brisas | 5 | 0 | 24 | 0 | 0 | 0 | 0 | 28 | 2 |
| Las Delicias | 9 | 0 | 0 | 29 | 0 | 0 | 0 | 36 | 3 |
| Las Nieves | 17 | 0 | 49 | 0 | 0 | 0 | 0 | 68 | 2 |
| Las Olas | 3 | 0 | 1 | 11 | 0 | 0 | 0 | 12 | 3 |
| Las Veraneras | 5 | 0 | 12 | 0 | 0 | 0 | 0 | 20 | 2 |
| Laureles I | 8 | 0 | 27 | 0 | 0 | 0 | 0 | 33 | 2 |
| Laureles II | 5 | 0 | 20 | 0 | 0 | 0 | 0 | 24 | 2 |
| Los Diablos Rojos II | 9 | 0 | 17 | 10 | 0 | 0 | 0 | 36 | 2 |
| Los Pinos | 5 | 11 | 0 | 0 | 0 | 0 | 0 | 19 | 1 |
| Los Tolues | 3 | 0 | 10 | 0 | 0 | 0 | 0 | 11 | 2 |
| Lusitania | 11 | 0 | 2 | 25 | 14 | 0 | 0 | 42 | 3 |
| Maracaibo | 18 | 0 | 1 | 59 | 1 | 0 | 0 | 71 | 3 |
| Marandua | 6 | 0 | 2 | 21 | 0 | 0 | 0 | 27 | 3 |
| Miraflores | 12 | 0 | 2 | 20 | 13 | 0 | 0 | 47 | 3 |
| Morales | 3 | 0 | 0 | 2 | 2 | 0 | 0 | 11 | 3 |
| Moralitos | 4 | 0 | 0 | 10 | 0 | 0 | 0 | 16 | 3 |
| Municipal | 9 | 0 | 37 | 0 | 0 | 0 | 0 | 39 | 2 |
| Nuevo Alvernia | 14 | 0 | 0 | 0 | 6 | 37 | 0 | 60 | 5 |
| Nuevo Farfán | 16 | 0 | 48 | 0 | 0 | 0 | 0 | 62 | 2 |
| Nuevo Morales | 5 | 0 | 2 | 14 | 0 | 0 | 0 | 23 | 3 |
| Nuevo Principe | 34 | 0 | 0 | 0 | 19 | 88 | 0 | 135 | 5 |
| Olimpico | 2 | 0 | 0 | 2 | 0 | 0 | 0 | 7 | 3 |
| Palobonito | 12 | 0 | 2 | 33 | 2 | 0 | 0 | 45 | 3 |
| Panamericano | 17 | 0 | 3 | 20 | 32 | 0 | 0 | 70 | 4 |
| Playas | 8 | 0 | 4 | 27 | 0 | 0 | 0 | 40 | 3 |
| Popular | 24 | 0 | 10 | 35 | 24 | 0 | 0 | 99 | 3 |
| Portales Del Rio | 29 | 0 | 78 | 0 | 0 | 0 | 0 | 112 | 2 |
| Prados Del Norte | 15 | 0 | 17 | 29 | 0 | 0 | 0 | 59 | 3 |
| Primero De Mayo | 8 | 0 | 2 | 22 | 0 | 0 | 0 | 32 | 3 |
| Progresar | 20 | 0 | 4 | 64 | 0 | 0 | 0 | 80 | 3 |
| Pueblo Nuevo | 13 | 0 | 6 | 34 | 0 | 0 | 0 | 67 | 3 |
| Quintas De San Felipe | 4 | 0 | 1 | 0 | 12 | 0 | 0 | 18 | 4 |
| Riopaila | 17 | 0 | 12 | 30 | 0 | 0 | 0 | 68 | 2 |
| Rojas | 15 | 0 | 14 | 48 | 0 | 0 | 0 | 64 | 3 |
| Rubén Cruz Vélez | 29 | 0 | 14 | 70 | 0 | 0 | 0 | 118 | 3 |
| Sajonia | 19 | 0 | 0 | 1 | 15 | 42 | 0 | 76 | 5 |
| Salesiano | 31 | 0 | 0 | 26 | 77 | 8 | 0 | 126 | 4 |
| Saman Del Norte | 9 | 0 | 24 | 0 | 0 | 0 | 0 | 34 | 2 |

TULUA DATOS 2018

| | | | | | | | | | |
|------------------------|----|----|----|----|----|---|---|-----|---|
| San Antonio | 19 | 12 | 57 | 0 | 0 | 0 | 0 | 92 | 2 |
| San Benito - La Rivera | 19 | 0 | 2 | 27 | 42 | 0 | 0 | 81 | 4 |
| San Carlos | 2 | 0 | 0 | 0 | 2 | 2 | 0 | 8 | 4 |
| San Luis | 10 | 0 | 22 | 0 | 0 | 0 | 0 | 39 | 2 |
| San Marino | 6 | 0 | 9 | 0 | 0 | 0 | 0 | 24 | 2 |
| San Pedro Claver | 37 | 0 | 92 | 19 | 0 | 0 | 0 | 151 | 2 |
| San Vicente | 12 | 0 | 0 | 9 | 14 | 9 | 0 | 52 | 4 |

16.1.4 Distribución de lados de manzana según estrato por barrio y estrato predominante

| Barrio | Manzanas | Est 1 | Est 2 | Est 3 | Est 4 | Est 5 | Est 6 | Total lados de manzana | Estrato predominante |
|----------------------------|--------------|------------|--------------|--------------|------------|------------|-----------|------------------------|----------------------|
| Santa Ines De Comfamiliar | 16 | 0 | 42 | 0 | 0 | 0 | 0 | 62 | 2 |
| Santa Lucia | 1 | 0 | 0 | 0 | 0 | 1 | 0 | 3 | 5 |
| Santa Rita Del Rio | 27 | 0 | 86 | 0 | 0 | 0 | 0 | 115 | 2 |
| Sintra San Carlos | 3 | 0 | 9 | 0 | 0 | 0 | 0 | 12 | 2 |
| Tercer Milenio | 7 | 0 | 22 | 0 | 0 | 0 | 0 | 27 | 2 |
| Tomas Uribe | 22 | 0 | 15 | 55 | 0 | 0 | 0 | 88 | 3 |
| Urbanización El Principito | 2 | 0 | 0 | 0 | 0 | 8 | 0 | 8 | 5 |
| Urbanización La Villa | 36 | 0 | 0 | 57 | 8 | 0 | 0 | 144 | 3 |
| Urbanización Lomitas | 14 | 0 | 2 | 21 | 22 | 0 | 0 | 56 | 4 |
| Urbanización Lusitania | 1 | 0 | 0 | 4 | 0 | 0 | 0 | 4 | 3 |
| Urbanización Peñaranda | 8 | 0 | 22 | 0 | 0 | 0 | 0 | 32 | 2 |
| Urbanización Santa Isabel | 17 | 0 | 58 | 0 | 0 | 0 | 0 | 65 | 2 |
| Victoria | 52 | 0 | 3 | 173 | 28 | 0 | 0 | 215 | 3 |
| Villa Campestre | 18 | 0 | 0 | 0 | 2 | 61 | 0 | 80 | 5 |
| Villa Colombia | 20 | 0 | 36 | 0 | 0 | 0 | 0 | 73 | 2 |
| Villa Del Lago | 12 | 0 | 30 | 0 | 0 | 0 | 0 | 50 | 2 |
| Villa Del Rio | 11 | 0 | 0 | 5 | 18 | 0 | 0 | 45 | 4 |
| Villa Del Sur | 13 | 0 | 51 | 0 | 0 | 0 | 0 | 52 | 2 |
| Villa Liliana | 35 | 0 | 36 | 0 | 0 | 0 | 0 | 119 | 2 |
| Villa Nueva | 14 | 0 | 10 | 31 | 0 | 0 | 0 | 57 | 3 |
| Total | 1.885 | 174 | 1.806 | 2.186 | 723 | 623 | 33 | 7.653 | |

Fuente: Área Socioeconómica/ DAPM – septiembre de 2019

16.1.5 Porcentaje de participación por comunas

| Comuna | Lados de manzana | % Participación |
|--------------|------------------|-----------------|
| 1 | 873 | 11 |
| 2 | 508 | 7 |
| 3 | 1.023 | 13 |
| 4 | 362 | 5 |
| 5 | 850 | 11 |
| 6 | 1.052 | 14 |
| 7 | 1.187 | 15 |
| 8 | 898 | 12 |
| 9 | 900 | 12 |
| Total | 7.653 | 100 |

Fuente: Área Socioeconómica/ DAPM – septiembre de 2019

TULUA DATOS 2018

Porcentaje de participación de lados de manzana por comunas

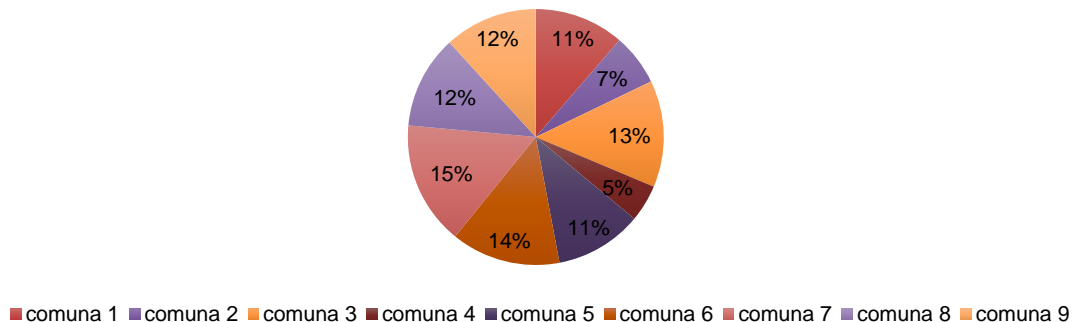

Fuente: Área Socioeconómica/ DAPM – septiembre de 2019.

16.1.6 Distribución de barrios por estrato predominante

| Estrato | Cantidad de barrios en los que predomina el estrato | % Participación |
|---------|---|-----------------|
| 1 | 4 | 3 |
| 2 | 42 | 33 |
| 3 | 51 | 39 |
| 4 | 19 | 15 |
| 5 | 12 | 9 |
| 6 | 1 | 1 |
| Total | 129 | 100 |

Fuente: Área Socioeconómica/ DAPM – septiembre de 2019.

Distribución de barrios por estrato predominante

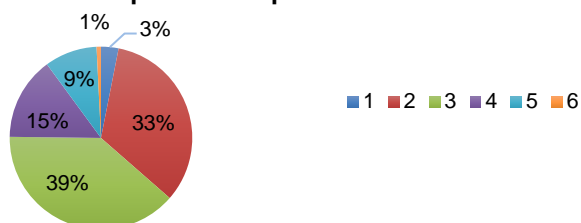

Fuente: Área Socioeconómica/ DAPM – septiembre de 2019.

16.2 Rural

16.2.1 Número total de viviendas estratificadas por corregimiento

| Código de corregimiento | Corregimientos | Estrato | | | | | | Total de Viviendas |
|-------------------------|-----------------|---------|------|-----|----|----|----|--------------------|
| | | 1 | 2 | 3 | 4 | 5 | 6 | |
| 00010001 - 0800 | Nariño | 8 | 19 | 23 | 16 | 20 | 49 | 135 |
| 00010002 | Agua Clara | 1.266 | 1185 | 799 | 97 | 11 | 13 | 3.371 |
| 00010003 | Campoalegre | 93 | 80 | 137 | 51 | 26 | 23 | 410 |
| 00010004 | La Palmera | 51 | 38 | 59 | 20 | 20 | 7 | 195 |
| 00010005 | Bocas de Tuluá | 71 | 48 | 49 | 2 | 5 | 3 | 178 |
| 00010006 | Los Caímos | 45 | 21 | 14 | 0 | 2 | 8 | 90 |
| 00010007 | Tres Esquinas | 150 | 104 | 133 | 50 | 25 | 8 | 470 |
| 00020001 | El Retiro | 36 | 15 | 8 | 6 | 0 | 0 | 65 |
| 00020002 | Tohecito | 92 | 15 | 7 | 1 | 0 | 1 | 116 |
| 00020003 | Altaflor | 74 | 7 | 2 | 0 | 2 | 0 | 85 |
| 00020004 | Quebradagrande | 66 | 5 | 6 | 2 | 0 | 0 | 79 |
| 00020005 - 0500 | Puerto Frazadas | 149 | 54 | 46 | 9 | 3 | 0 | 261 |

TULUA DATOS 2018

| | | | | | | | | |
|-----------------------------|-------------|-------|-------|-------|-----|-----|-----|-------|
| 00020006 - 0200 | Monteloro | 118 | 43 | 30 | 11 | 0 | 0 | 202 |
| 00020007 | La diadema | 42 | 19 | 20 | 2 | 0 | 0 | 83 |
| 00020008 | San Lorenzo | 165 | 64 | 21 | 4 | 0 | 0 | 254 |
| 00020009 | Mateguadua | 249 | 45 | 31 | 2 | 6 | 16 | 349 |
| 00020010 | Picacho | 133 | 45 | 47 | 27 | 19 | 28 | 299 |
| 00020011 | La Iberia | 96 | 39 | 73 | 47 | 66 | 16 | 337 |
| 00020012 - 0300 | La Marina | 119 | 55 | 87 | 28 | 9 | 0 | 298 |
| 00020014 | San Rafael | 163 | 40 | 20 | 4 | 0 | 0 | 227 |
| 00020013 - 0400 | La Moralia | 132 | 14 | 15 | 2 | 2 | 0 | 165 |
| 00020015 | Piedritas | 21 | 19 | 5 | 2 | 0 | 0 | 47 |
| 00020016 | Venus | 53 | 28 | 12 | 1 | 2 | 0 | 96 |
| 00030001 - 0600 | Barragán | 175 | 58 | 73 | 16 | 20 | 2 | 344 |
| 00030002 - 0700 | Santa Lucia | 54 | 25 | 29 | 19 | 12 | 6 | 145 |
| Total viviendas por estrato | | 3.621 | 2,085 | 1.746 | 419 | 250 | 180 | 8.301 |

Fuente: Área Socioeconómica/ DAPM – septiembre de 2019.

16.2.2 Distribución de estrato predominante en la zona rural

| Estrato | % Participación |
|---------|-----------------|
| 1 | 45 |
| 2 | 25 |
| 3 | 21 |
| 4 | 5 |
| 5 | 3 |
| 6 | 1 |
| Total | 100,0 |

Fuente: Área Socioeconómica/ DAPM – septiembre de 2019.

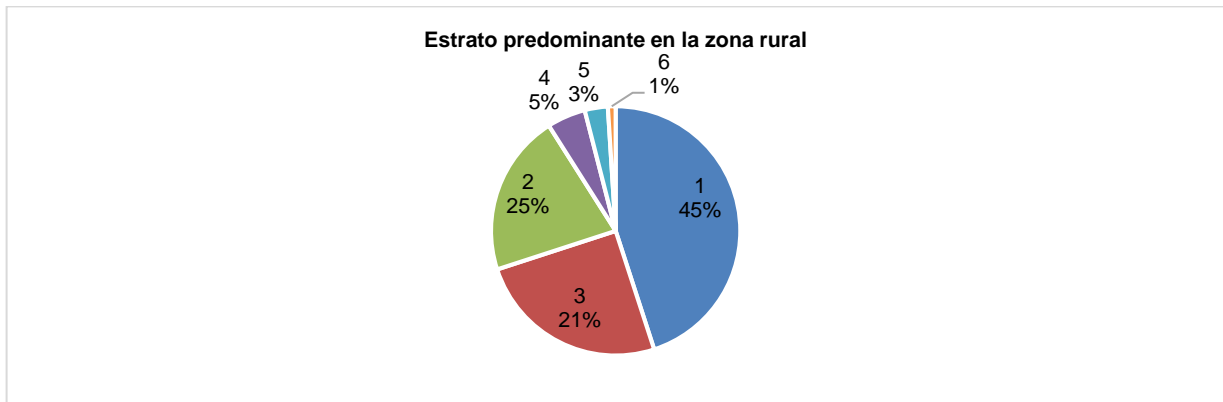

Fuente: Área Socioeconómica/ DAPM – septiembre de 2019.