

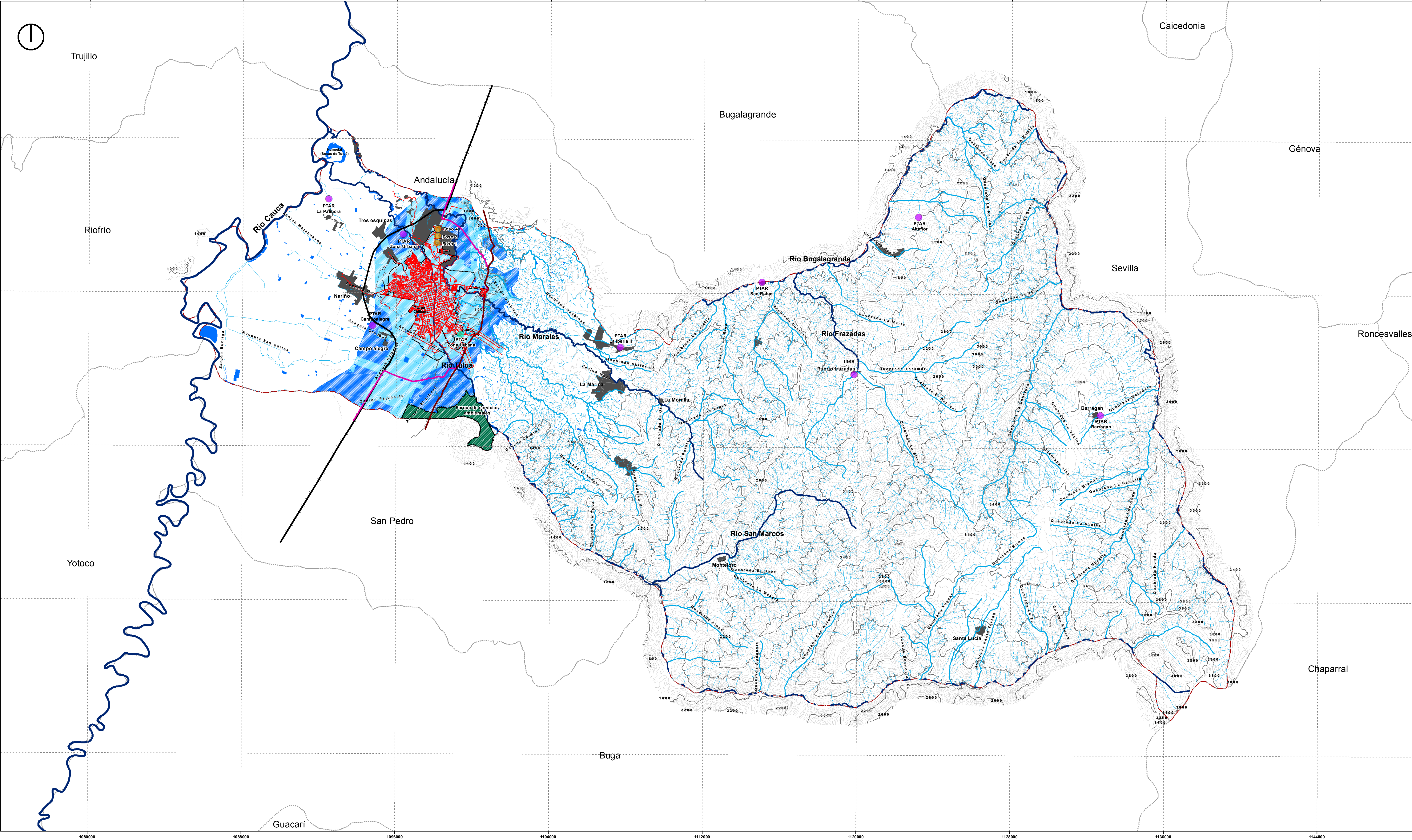

# Sistema de saneamiento basico, infraestructura y agua potable en el municipio





MUNICIPIO DE TULUÁ

**Características técnicas:**

Sistema de Coordenadas Proyectadas:  
Magna, Colombia, Oeste  
Proyección: Transversa\_Mercator  
Meridiano Central: 77.0776792  
Latitud de Origen: 4.5962042  
Falso Este: 1000000.0000000  
Falso Norte: 1000000.0000000  
Sistema de Coordenadas Geográficas:  
GCS\_MAGNA

**Convenções**

- Perímetros municipales
- Perímetro rural
- Centros poblados
- Topografía municipal
- Subsistema vial arterial
- Estructura hídrica:
  - Ríos
  - Quebradas
- Humedales urbanos y rurales
- Zona de recarga de acuíferos
- Desarrollo agropecuario restringido
- Desarrollo urbano y suburbano restringido

**Legenda**

**1. Sistema de saneamiento básico**

- Parque de servicios ambientales
- Escombreras municipales propuestas
- PTAR
- PTAP

**2. Infraestructuras**

- Poliducto ODECA Cartago - Yumbo
- Poliducto Medellín/Cartago - Yumbo
- Infraestructura vial ferrea proyectada

**3. Agua potable**

- Sistema de acueducto en Tulua
- Perímetro servicios públicos



Revisión del Plan de Ordenamiento Territorial

Fuente: Elaboración propia a partir de coberturas suministradas por el Departamento Administrativo de Planeación de Tulua, y la CVC.

Nota: Ver documento anexo.

Escala de trabajo:	Ver anexo	Agosto de 2015
Escala de ploteo:	1:75.000	Acuerdo No. de 2015

0 2.500 5.000 10.000 Metros

José Germán Gómez García  
Alcalde Municipal

Gerson David Lozano Rolón  
Director  
Departamento Administrativo de Planeación Municipal

Plano No  
PL-17a