Plano No.

P-08

Amenaza por inundación en suelo urbano y de expansión

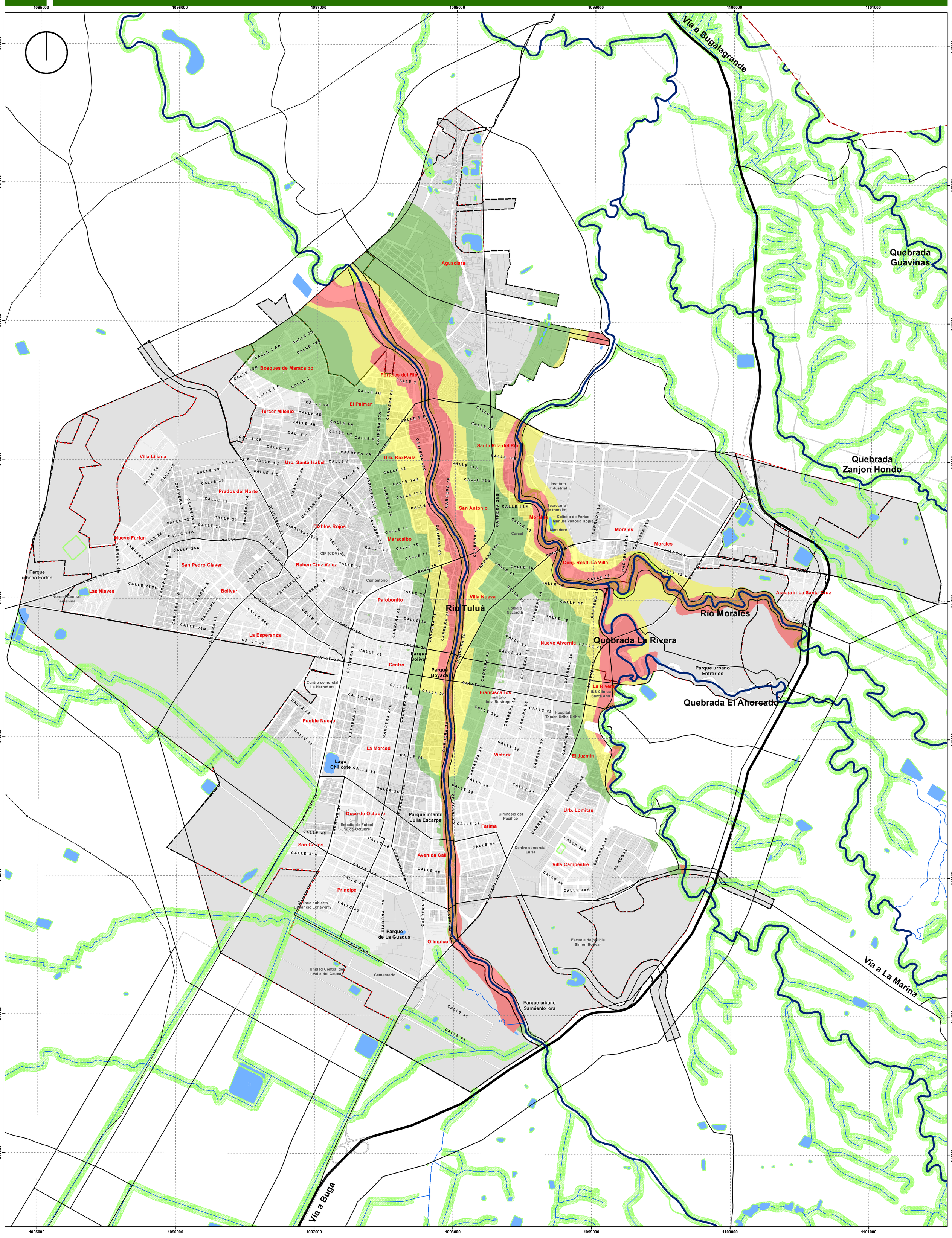

MUNICIPIO DE TULUÁ

Municipio de Tuluá

CARACTERISTICAS TÉCNICAS
Sistema Proyección Cartesianas: Magna_Colombia_Oeste
Proyección: Transverse_Mercator
Meridiano Central: -77.07750792
Latitud de Origen: 4.59620042
Falso Este: 1000000.00000000
Falso Norte: 1000000.00000000
Sistema de Coordenadas Geográficas: GCS_MAGNA

Convenciones

- Suelo urbano y/o urbanizable
- Ronda de protección de la estructura hídrica urbana
- Vías arteriales y suburbanas
- Vía interregional N-25
- Vía férrea propuesta

Hidrología

- Ríos principales
- Quebradas, canales, zajones, etc.
- Cuerpos de agua

Leyenda

Amenaza por inundación en suelo urbano y de expansión

- Alta
- Media
- Baja

Revisión del Plan de Ordenamiento Territorial

Fuente: Elaboración propia a partir de coberturas suministrada por el Departamento Administrativo de Planeación de Tuluá, y la CVC.

Nota: Ver documento anexo

Agosto de 2015

Escala de trabajo: Ver anexo

Escala de ploteo: 1:10.000

Acuerdo No. de 2015

José Germán Gómez García
Alcalde Municipal

Gerson David Lozano Rolón
Director
Departamento Administrativo de Planeación Municipal

Plano No

P-08