Plano No.
06

Amenaza por inundación en suelo rural

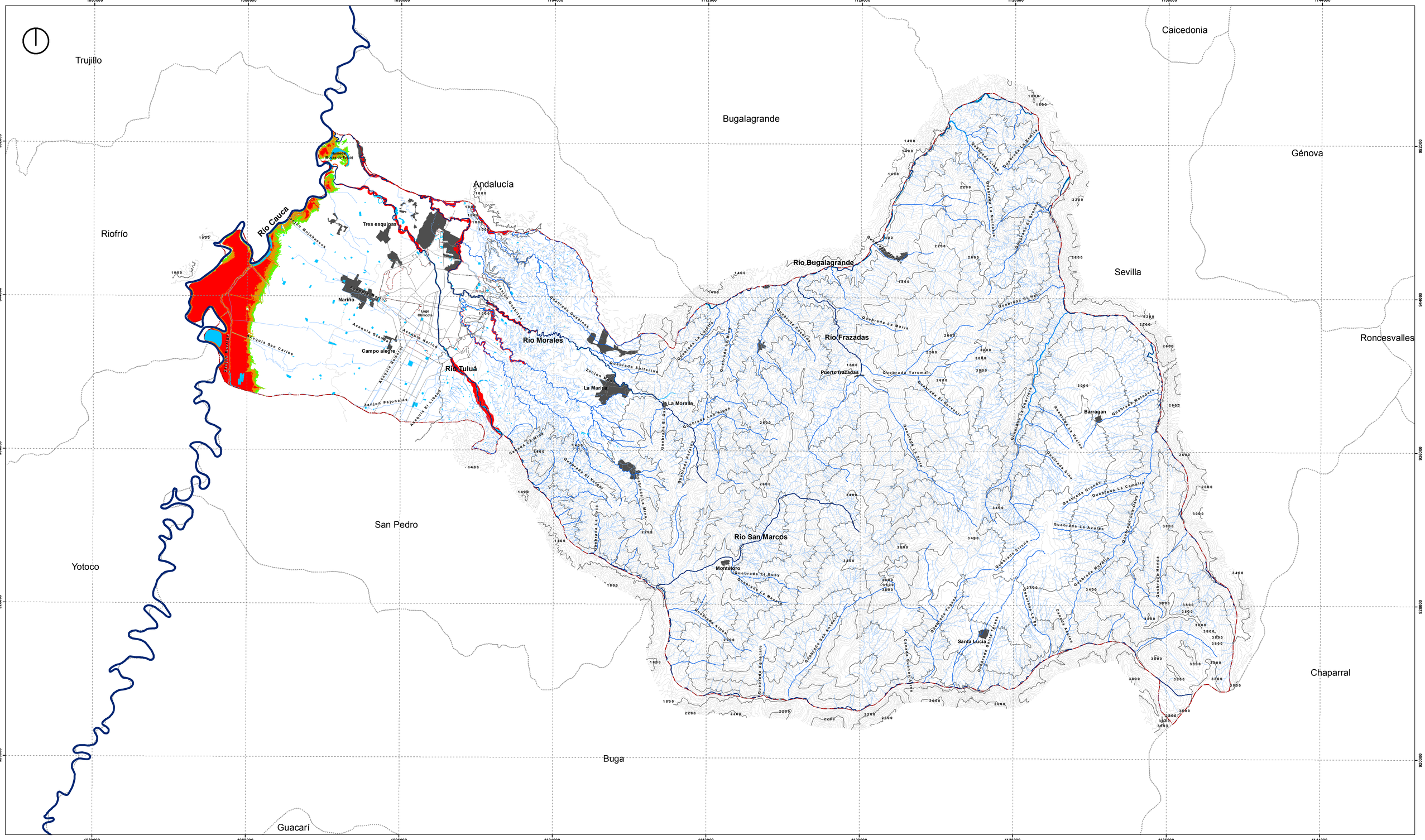

MUNICIPIO DE TULUÁ

Municipio de Tuluá

CARACTERÍSTICAS TÉCNICAS
Sistema de Coordenadas Proyectadas: Magna_Colombia_Oeste
Proyección: Transverse_Mercator
Meridiano Central: -77.07750792
Latitud de Origen: 4.59620042
Falso Este: 1000000.00000000
Falso Norte: 1000000.00000000
Sistema de Coordenadas Geográficas: GCS_MAGNA

Convenciones

- Perímetros municipales
- Perímetro rural
- Centros poblados
- Topografía municipal
- Subsistema vial arterial

Estructura Hídrica:

- Ríos principales
- Quebradas principales
- Quebradas, canales, zajones, etc.
- Cuerpos de agua

Leyenda

Amenaza por inundación en suelo rural

- Alta
- Media
- Baja

Revisión del Plan de Ordenamiento Territorial

Fuente: Elaboración propia a partir de coberturas suministradas por el Departamento Administrativo de Planeación de Tulua , y la CVC. Base Cartografica IGAC, Áreas inundadas, CVC. 2012 Registro histórico de inundaciones 1949 - 1975. CVC Modelación río Cauca. CVC - UNIVALLE Proyecto corredor de conservación y uso sostenible del sistema río Cauca. CVC en elaboración.

Nota: Ver documento anexo.

Escala de trabajo: 1:25000	Agosto de 2015
Escala de ploteo: 1:75.000	Acuerdo No. de 2015

0 2.500 5.000 10.000 Meters

José Germán Gómez García
Alcalde Municipal

Gerson David Lozano Rolón
Director
Departamento Administrativo de Planeación Municipal

Plano No

PL-06