

Estructura Ecológica Principal Municipal

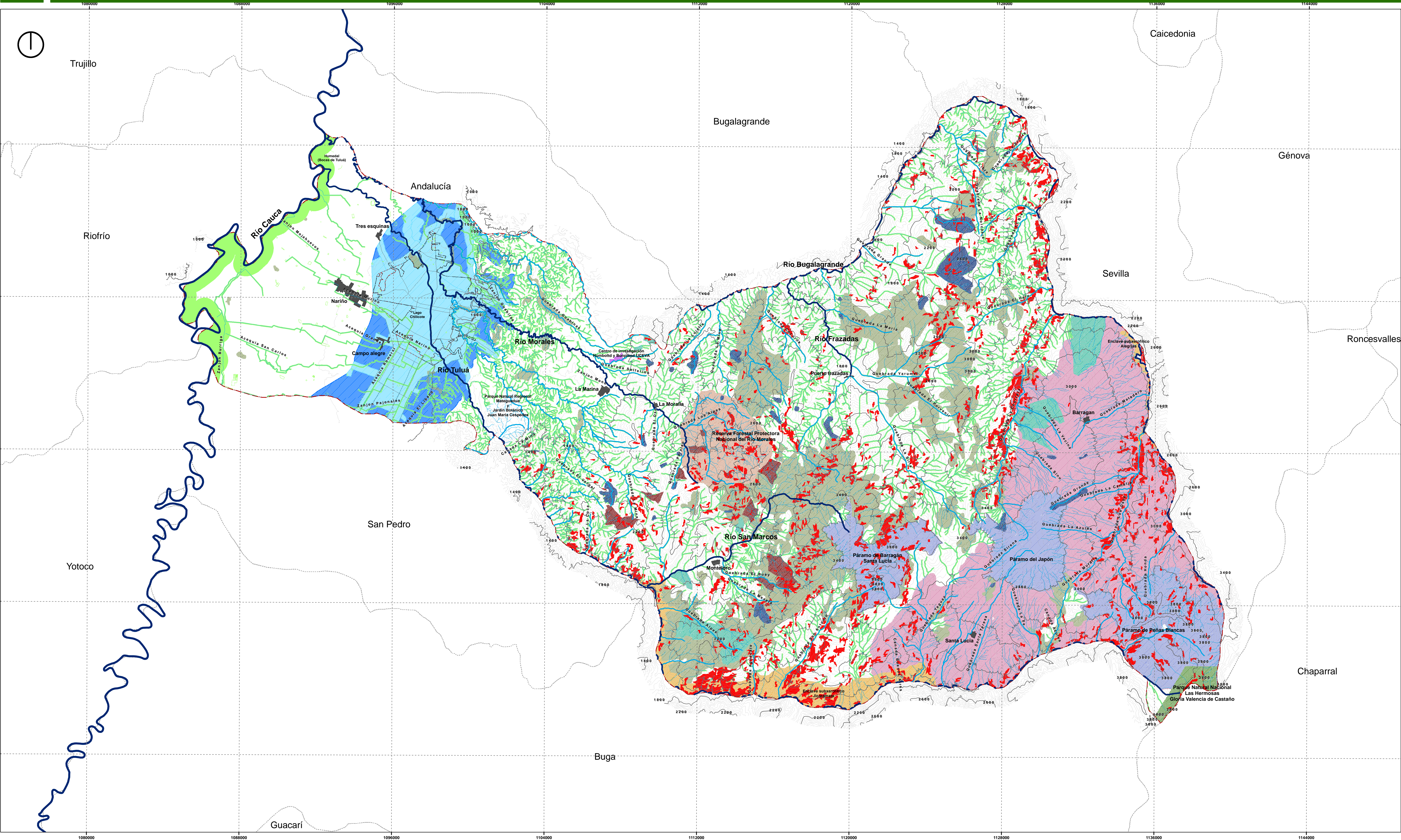

CARACTERÍSTICAS TÉCNICAS
Sistema de Coordenadas Proyectadas:
Magna, Colombia, Oeste
Proyección: Transversa Mercator
Meridiano Central: -77.07750792
Latitud de Origen: 4.89620042
Falso Este: 1000000.00000000
Sistema de Coordenadas Geográficas:
GCS_MAGNA

Convenciones

- Perímetros municipales
- Perímetro rural
- Centros poblados
- Topografía municipal
- Subsistema vial arterial

Estructura hídrica:

- Ríos
- Quebradas

Leyenda

Estructura Ecológica Principal:

1. Sistema Nacional de Áreas Protegidas (SINAP)

- Parque Natural Nacional Las Hermosas Gloria Valencia de Castaño
- Reserva Forestal Protectora Nacional del Rio Morales
- Reservas Naturales de la Sociedad Civil

2. Reserva Forestal Nacional central establecida por la ley 2da de 1959

- Reserva Forestal establecida por la Ley 2 de 1959

3. Áreas de especial importancia ecosistémica

- Páramos
- Enclaves Subverofíticos (ESX) (orobioma azonal)
- Humedales urbanos y rurales
- Áreas Forestales Protectoras de ríos, quebradas y nacimientos
- Áreas Forestales Protectoras acuerdo 018 de 1998
- Zona de recarga de acuíferos
- Desarrollo agropecuario restringido
- Desarrollo urbano y suburbano restringido
- Áreas estratégicas identificadas por la CVC potenciales para el abastecimiento hídrico
- Relictos de vegetación nativa
- Áreas estratégicas urbanas
- Predios adquiridos por el municipio (Artículo 111, Ley 90 de 1993)
- Reservas de fauna y flora



Fuente: Elaboración propia a partir de coberturas suministradas por el Departamento Administrativo de Planeación de Tulua, CVC y Parques Nacionales Naturales.
Nota: Ver documento anexo.

Escala de trabajo:	Ver anexo	Agosto de 2015
Escala de ploteo:	1:75.000	Acuerdo No. de 2015

0 2.500 5.000 10.000 Metros

José Germán Gómez García
Alcalde Municipal

Gerson David Lozano Rolón
Director
Departamento Administrativo de Planeación Municipal