Plano No.
18

Unidades de planeamiento rural (UPR)

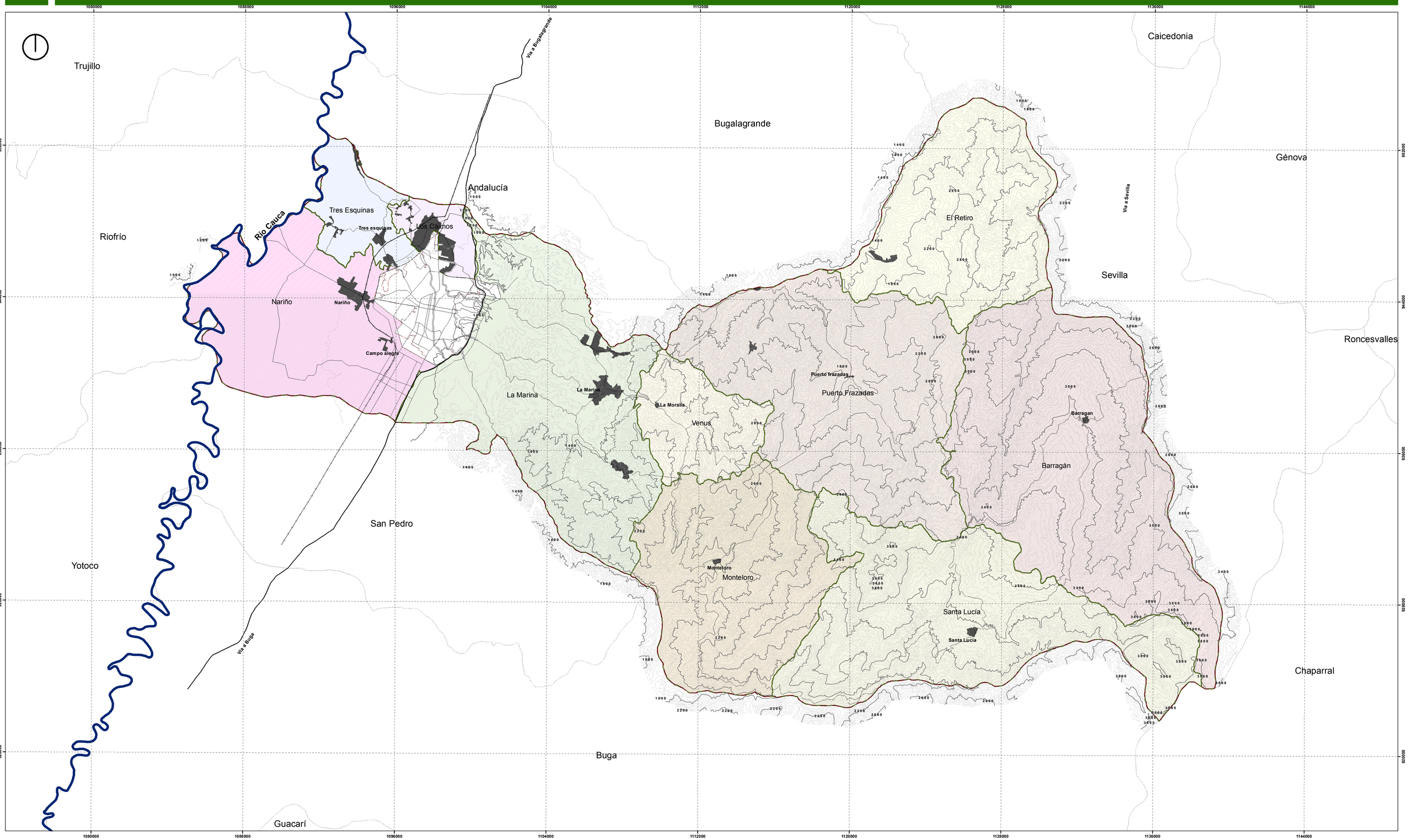

MUNICIPIO DE TULUÁ

Municipio de Tuluá

CARACTERÍSTICAS TÉCNICAS
Sistema de Coordenadas Proyectadas: Magna_Colombia_Oeste
Proyección: Transverse_Mercator
Meridiano Central: -77.07750792
Latitud de Origen: 4.59620042
Falso Este: 1000000.00000000
Falso Norte: 1000000.00000000
Sistema de Coordenadas Geográficas: GCS_MAGNA

Convenciones

- Perímetros municipales
- Perímetro rural
- Centros poblados
- Topografía municipal
- Sistema férreo

Sistema vial:

- Subsistema vial regional
- Subsistema vial arterial
- Subsistema vial rural - suburbano

Estructura Hídrica:

- Ríos principales

Leyenda

Unidades de planeamiento rural

- Barragán
- El Retiro
- La Marina
- Los Caimos
- Monteloro
- Nariño
- Puerto Frazadas
- Santa Lucía
- Tres Esquinas
- Venus

Revisión del Plan de Ordenamiento Territorial

Fuente: Elaboración propia a partir de coberturas suministradas por el Departamento Administrativo de Planeación de Tulua, y la CVC.

Nota: Ver documento anexo.

Escala de trabajo:	Ver anexo		Agosto de 2015
Escala de ploteo:	1:75.000	Acuerdo No.	de 2015

0 2.500 5.000 10.000 Meters

José Germán Gómez García
Alcalde Municipal

Gerson David Lozano Rolón
Director
Departamento Administrativo de Planeación Municipal

Plano No

PL-18