

Sistema vial en suelo rural

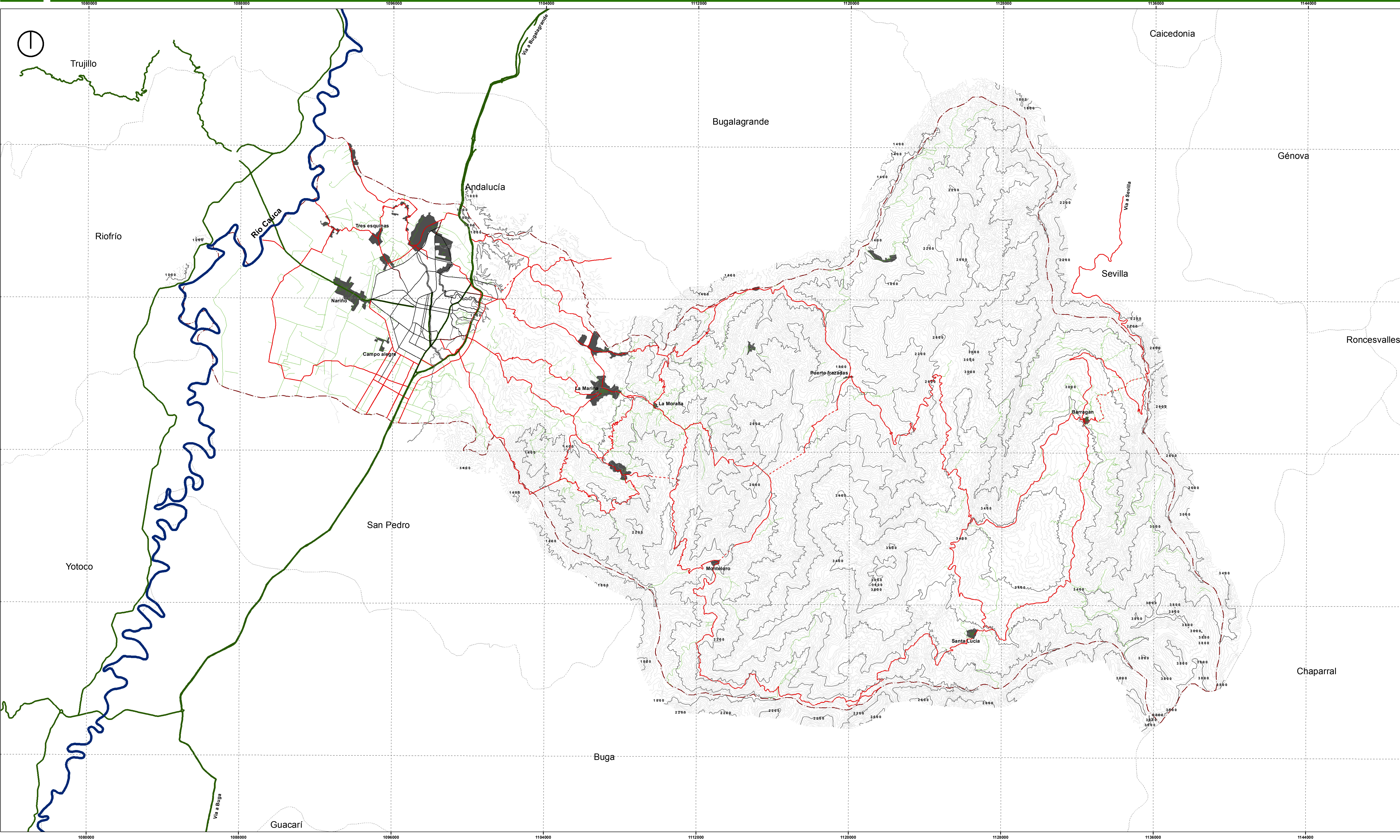

CARACTERÍSTICAS TÉCNICAS
Sistema de Coordenadas Proyectadas:
Magna, Colombia, Oeste
Proyección: Transversa_Mercator
Meridiano Central: 77.07756792
Latitud de Origen: 4.59620042
Falso Este: 1000000.00000000
Falso Norte: 1000000.00000000
Sistema de Coordenadas Geográficas:
GCS_MAGNA

Convenciones

- Perímetros municipales
 - Perímetro rural
 - Centros poblados
 - Topografía municipal
- Estructura Hidrica:
- Rios principales

Leyenda

Sistema vial rural

- Subsistema vial regional
- Subsistema vial rural
- Subsistema de conexión rural propuesto
- Subsistema vial corregimental
- Subsistema vial arteriales urbano



Revisión del Plan de
Ordenamiento Territorial

Fuente: Elaboración propia a partir de coberturas suministradas por el Departamento Administrativo de Planeación de Tulua, y la CVC.

Nota: Ver documento anexo.

Escala de trabajo: Ver anexo

Agosto de 2015

Escala de ploteo: 1:75.000

Acuerdo No. de 2015

0 2.500 5.000 10.000
Meters

José Germán Gómez García
Alcalde Municipal

Gerson David Lozano Rolón
Director
Departamento Administrativo de Planeación Municipal

Plano No

PL-16