

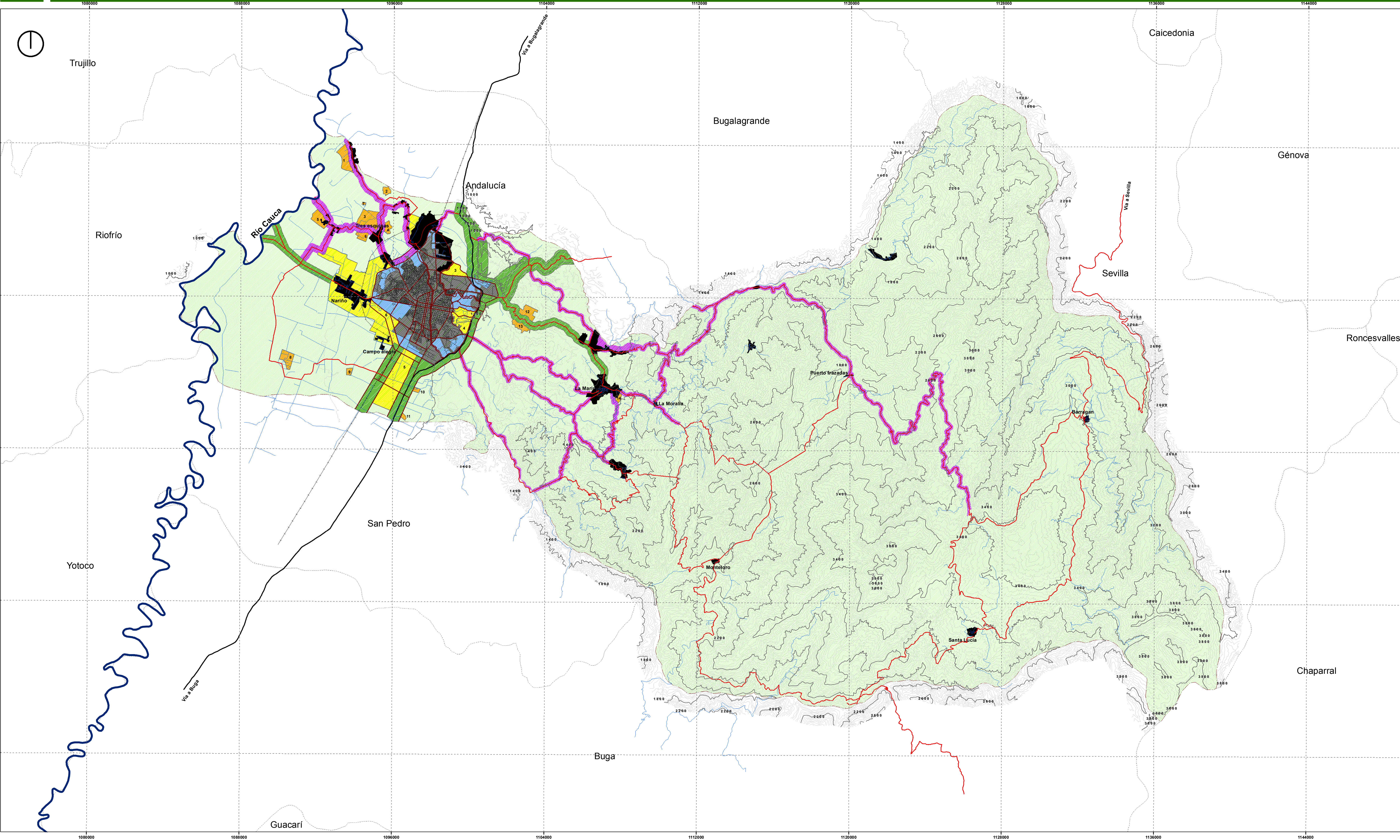

# Clasificación del suelo: ambito municipal





MUNICIPIO DE TULUÁ

**CARACTERÍSTICAS TÉCNICAS**  
Sistema de Coordenadas Proyectadas:  
Magna, Colombia, Oeste  
Proyección: Transversa\_Mercator  
Meridiano Central: 77.0776792  
Latitud de Origen: 4.5962042  
Falso Este: 1000000.00000000  
Falso Norte: 1000000.00000000  
Sistema de Coordenadas Geográficas:  
GCS\_MAGNA

**Convenciones**

- Perímetros municipales
- Perímetro rural
- Topografía municipal
- Sistema férreo
- Sistema vial:
  - Subsistema vial regional
  - Subsistema vial arterial
  - Subsistema vial rural
  - Subsistema vial corregimental
  - Subsistema vial urbano

**Legenda**

**1. Clases de suelo**

- Clase de suelo urbano
- Clase de suelo de expansión urbana
- Clase de suelo rural

**2. Categoría de suelo rural suburbano**

- Corredor rural suburbano
- Zona rural suburbana
- Zona suburbana tipo 1
- Zona suburbana tipo 2

**3. Centro poblado rural**

- Centro poblado rural

**4. Categoría especial rural**

- Corredor de integración rural



Revisión del Plan de Ordenamiento Territorial

Fuente: Elaboración propia a partir de coberturas suministradas por el Departamento Administrativo de Planeación de Tuluá, y la CVC.  
Nota: Ver documento anexo.

Escala de trabajo:	Ver anexo	Agosto de 2015
Escala de ploteo:	1:75.000	Acuerdo No. de 2015

0 2.500 5.000 10.000 Meters

José Germán Gómez García  
Alcalde Municipal

Gerson David Lozano Rolón  
Director  
Departamento Administrativo de Planeación Municipal

Plano No  
**PL-12**