Plano No.
04

Estructura Ecológica Principal en suelo rural sistema hídrico

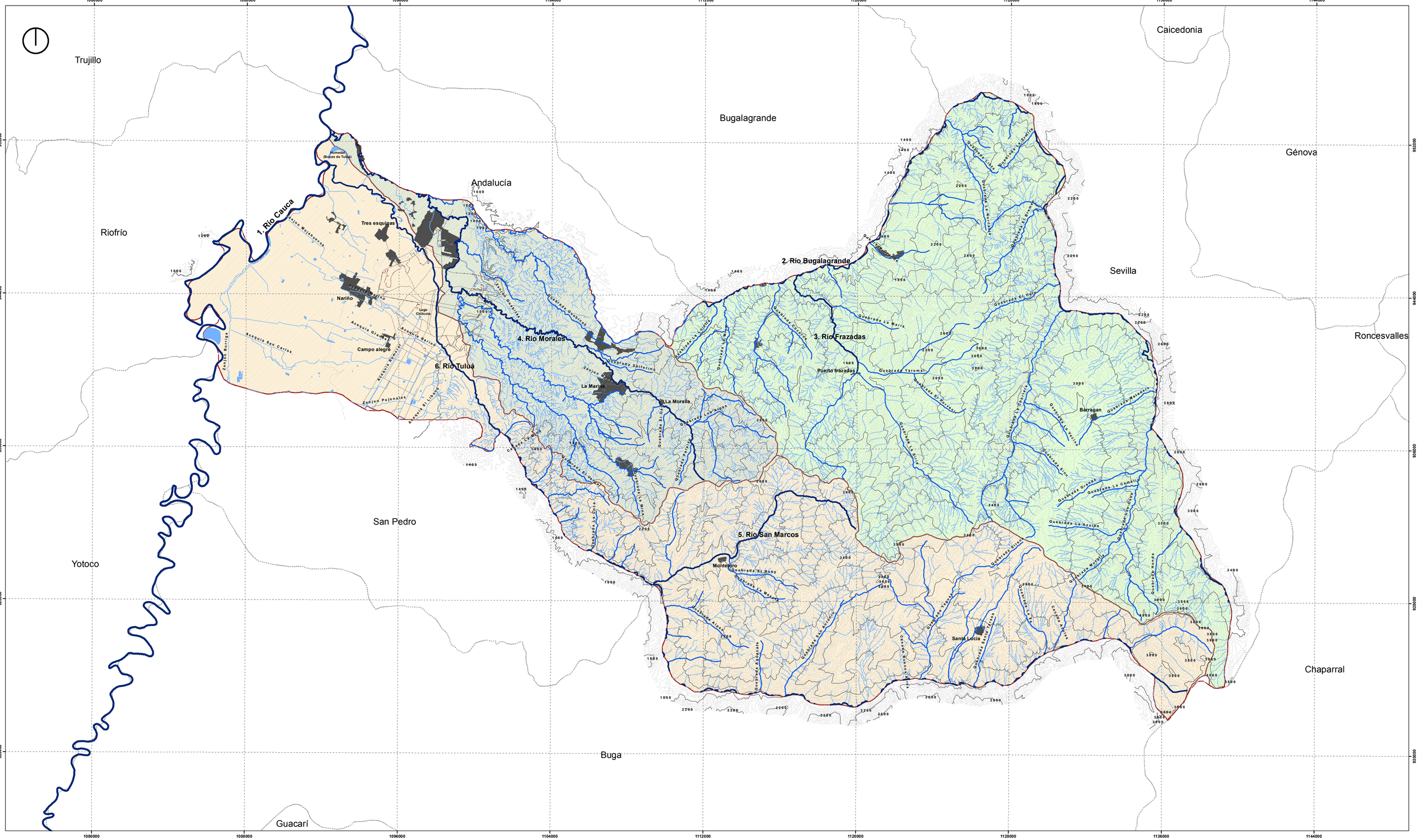

MUNICIPIO DE TULUÁ

Municipio de Tuluá

CARACTERÍSTICAS TÉCNICAS
Sistema de Coordenadas Proyectadas: Magna_Colombia_Oeste
Proyección: Transverse_Mercator
Meridiano Central: -77.07750792
Latitud de Origen: 4.59620042
Falso Este: 1000000.00000000
Falso Norte: 1000000.00000000
Sistema de Coordenadas Geográficas: GCS_MAGNA

Convenciones

- Perímetros municipales
- Perímetro rural
- Centros poblados
- Topografía municipal
- Subsistema vial arterial

Leyenda

Estructura hídrica

- Ríos principales
  1. Río Cauca
  2. Río Bugalagrande
  3. Río Frazadas
  4. Río Morales
  5. Río San Marcos
  6. Río Tulua
- Quebradas principales
- Acequias, canales, quebradas y zajones

Cuencas hídricas principales

- Tulua
- Morales
- Bugalagrande

Revisión del Plan de Ordenamiento Territorial

Fuente: Elaboración propia a partir de coberturas suministradas por el Departamento Administrativo de Planeación de Tulua, y la CVC.

Nota: Ver documento anexo.

Escala de trabajo: Ver anexo	Agosto de 2015
Escala de ploteo: 1:75.000	Acuerdo No. de 2015

0 2.500 5.000 10.000 Meters

José Germán Gómez García
Alcalde Municipal

Gerson David Lozano Rolón
Director
Departamento Administrativo de Planeación Municipal

Plano No

PL-04