

# Estructura Ecológica Principal en suelo rural

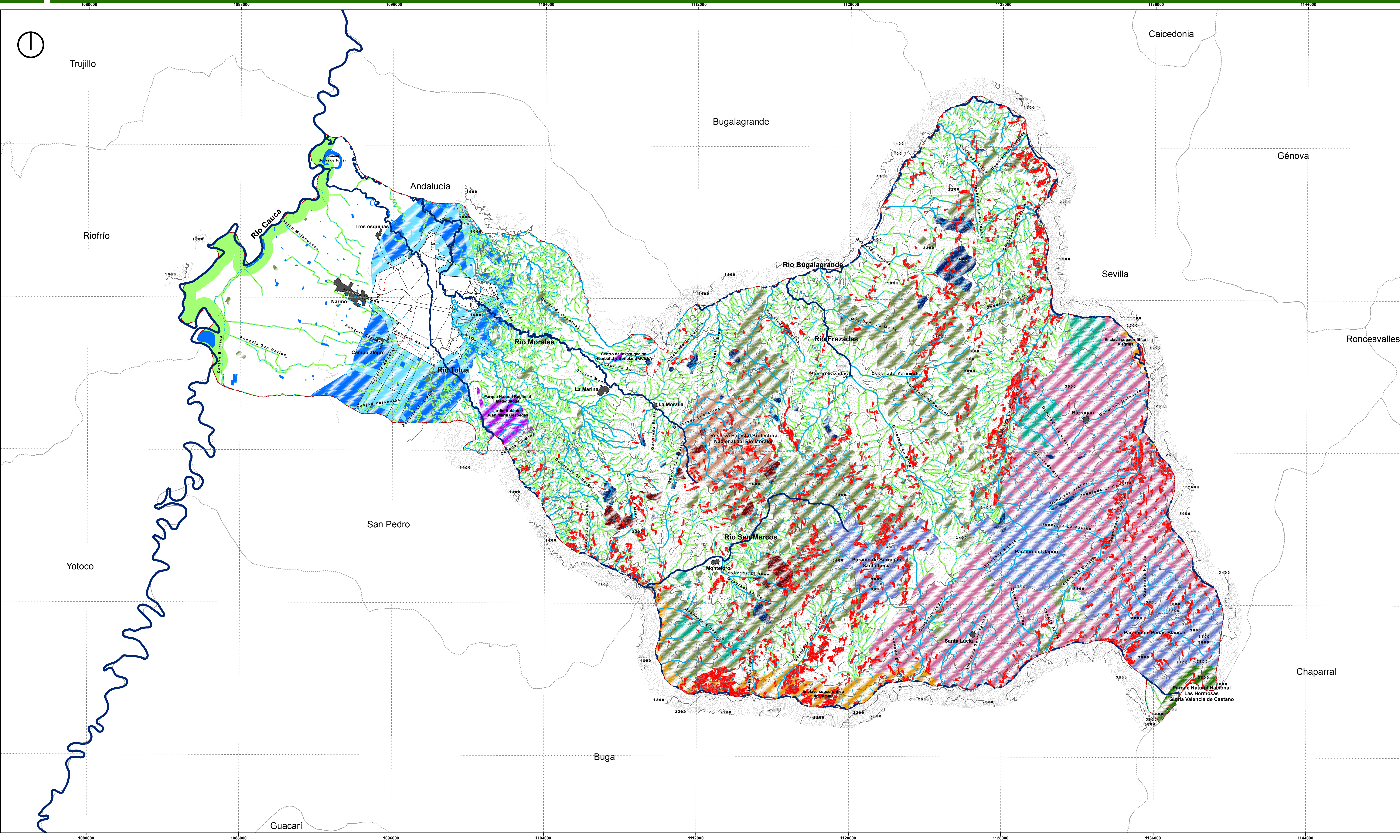

**CARACTERÍSTICAS TÉCNICAS**  
Sistema de Coordenadas Proyectadas:  
Magna Colombia Oeste  
Proyección: Transversa Mercator  
Meridiano Central: 77° 07' 50" W  
Latitud de Origen: 4° 59' 00" S  
Falso Este: 1000000.00000000  
Sistema de Coordenadas Geográficas:  
GCS\_MAGNA

**Convenciones**

- Perímetros municipales
- Perímetro rural
- Centros poblados
- Topografía municipal
- Subsistema vial arterial

**Estructura hídrica:**

- Ríos
- Quebradas

**Legenda**

**Estructura Ecológica Principal:**

**1. Sistema Nacional de Áreas Protegidas (SINAP)**

- Parque Natural Nacional Las Hermosas Gloria Valencia de Castaño
- Reserva Forestal Protectora Nacional del Rio Morales
- Reservas Naturales de la Sociedad Civil

**2. Reserva Forestal Nacional central establecida por la ley 2da de 1959**

- Reserva Forestal establecida por la Ley 2 de 1959

**3. Áreas de especial importancia ecosistémica**

- Páramos
- Enclaves Subserotíticos (ESX) (roblema azonal)
- Humedales urbanos y rurales
- Áreas Forestales Protectoras de ríos, quebradas y nacimientos
- Áreas Forestales Protectoras acuerdo 018 de 1998
- Zona de recarga de acuíferos
- Desarrollo agropecuario restringido
- Desarrollo urbano y suburbano restringido
- Áreas estratégicas identificadas por la CVC potenciales para el abastecimiento hídrico
- Relictos de vegetación nativa
- Predios adquiridos por el municipio (Artículo 111, Ley 99 de 1993)
- Reservas de fauna y flora



Fuente: Elaboración propia a partir de coberturas suministradas por el Departamento Administrativo de Planeación de Tulua, y la CVC.  
Nota: Ver documento anexo.

Escala de trabajo: Ver anexo  
Agosto de 2015

Escala de ploteo: 1:75.000  
Acuerdo No. de 2015

0 2.500 5.000 10.000  
Meters

**José Germán Gómez García**  
Alcalde Municipal

**Gerson David Lozano Rolón**  
Director  
Departamento Administrativo de Planeación Municipal